

REPÚBLICA FEDERATIVA DO BRASIL

ESTADO DA BAHIA
SECRETARIA DA SEGURANÇA PÚBLICA
INSTITUTO DE IDENTIFICAÇÃO PEDRO MELLO

NÃO PLASTIFICAR

POLEGAR DIREITO

Assinatura: *Larissa Costa Machado*

ASSINATURA DO TITULAR

CARTEIRA DE IDENTIDADE

THOMAS GROS & SOHN

VÁLIDA EM TODO O TERRITÓRIO NACIONAL

RG 15.022.543-10 DATA DE EXPEDIÇÃO 30-10-2018

NOME LARISSA COSTA MACHADO

FILIAÇÃO ANTONIO CARLOS MIRANDA MACHADO
MARIA NILZA FERREIRA DA COSTA

NATURALIDADE SENHOR DO BONFIM BA DATA DE NASCIMENTO 24-10-1998

DOC ORIGEM C.NAS. CM PINDOBAÇU BA DS
SEDE LV 45A FL 113 RT 014957

CPF 072.376.715-70

Assinatura: *João de Deus A. A. Reis*

ASSINATURA DO DIRETOR

LEI Nº 7.116 DE 29/08/83

THOMAS GROS & SOHN

REPÚBLICA FEDERATIVA DO BRASIL

POLEGAR DIREITO

Assinatura: *Larissa Costa Machado*

ASSINATURA OU IMPRESSÃO DIGITAL DO ELEITOR

VÁLIDO SOMENTE COM MARCA D'ÁGUA JUSTIÇA ELEITORAL

REPÚBLICA FEDERATIVA DO BRASIL

TÍTULO ELEITORAL

NOME DO ELEITOR LARISSA COSTA MACHADO

DATA DE NASCIMENTO 24/10/1998	Nº INSCRIÇÃO 1558 3105 0540	D.V.	ZONA 175	SEÇÃO 0199
----------------------------------	--------------------------------	------	-------------	---------------

MUNICÍPIO / UF PINDOBAÇU/BA DATA DE EMISSÃO 17/12/2015

JUIZ ELEITORAL
Des. Lourival Almeida Trindade
PRESIDENTE TRE-BA

VÁLIDO SOMENTE COM MARCA D'ÁGUA JUSTIÇA ELEITORAL

Selo de Autenticidade
Tribunal de Justiça do Estado da Bahia
Ato Notarial ou de Registro
0500AB0120656
3TEL178SUZ
Consulte:
www.tjba.jus.br/autenticidade



REPÚBLICA FEDERATIVA DO BRASIL
REGISTRO CIVIL DAS PESSOAS NATURAIS

CERTIDÃO DE NASCIMENTO

NOME

LARISSA COSTA MACHADO

CPF
072.376.715-70

MATRÍCULA

006684 01 55 1998 1 00045 113 0014957 14

DATA DE NASCIMENTO POR EXTENSO
VINTE E QUATRO DE OUTUBRO DE UM MIL NOVECENTOS E NOVENTA E OITO

DIA
24

MÊS
10

ANO
1998

HORA DE NASCIMENTO
03:32

NATURALIDADE
SENHOR DO BONFIM/BA

MUNICÍPIO DE REGISTRO E UNIDADE DA FEDERAÇÃO
PINDOBAÇU-BA

LOCAL, MUNICÍPIO DE NASCIMENTO E UF
HOSPITAL REGIONAL, SENHOR DO BONFIM/BA

GÊNERO
FEMININO

FILIAÇÃO
ANTONIO CARLOS MIRANDA MACHADO E MARIA NILZA FERREIRA DA COSTA

AVÓS
ANTONIO PEREIRA MACHADO E MARIA ALEXANDRINA DE MIRANDA;
ADEVAL CARDOSO DA COSTA E ANTONIA FERREIRA DA COSTA;

GÊMEOS
NÃO

NOME E MATRÍCULA DOS GÊMEOS
Nada Consta.

DATA DO REGISTRO POR EXTENSO
AOS TRINTA (30) DIAS DO MÊS DE NOVEMBRO (11) DO ANO DE UM MIL NOVECENTOS E NOVENTA E OITO (1998)

Nº DECLARAÇÃO DE NASCIDO VIVO

OBSERVAÇÕES / AVERBAÇÕES
2ª VIA, CUSTAS RECOLHIDAS NA FORMA DA LEI.

ANOTAÇÕES DE CADASTRO				
TIPO DOCUMENTO	NÚMERO	DATA EXPEDIÇÃO	ORGÃO EXPEDIDOR	DATA DE VALIDADE
RG	1502254310	30/10/2018	SECRETARIA DE SEGURANÇA PÚBLICA	

* As anotações de cadastro acima não dispensam a parte interessada da apresentação do documento original, quando exigido pelo órgão solicitante ou quando necessário para identificação de seu portador.

NOME DO OFÍCIO: CARTÓRIO SEDE DE RCPN DE PINDOBAÇU

OFICIAL(A): JÚLIO CÉSAR ALVES DE SÁ NASCIMENTO

MUNICÍPIO: PINDOBAÇU-BA

ENDEREÇO: RUA REGIS PACHECO, 540, CENTRO, CEP: 44770-000

TELEFONE: (74) 9129-1750

E-MAIL:

O conteúdo da certidão é verdadeiro. Dou fé.
PINDOBAÇU, BA, 18 de Novembro de 2020.

Alice Ribeiro Barreto
Assinatura do Oficial(a)

Alice Ribeiro Barreto
Escrevente Autorizada
CPF N 072.479.385-28



REPÚBLICA FEDERATIVA DO BRASIL
SECRETARIA DA EDUCAÇÃO DO ESTADO DA BAHIA



HISTÓRICO ESCOLAR - ENSINO MÉDIO

Estabelecimento: **Colegio Estadual de Pindobaçu** Código: **44032**
 End. (Rua. Av. etc...) **Rua Regis Pacheco** nº **121**
 Bairro: **Centro** Município: **Pindobaçu** UF: **Ba**
 Ato de Criação: **771** Diário Oficial: **25/02/88**
 Ato de Autorização/Reconhecimento: **4100** Diário Oficial: **05 e 06/05/01**
 Nome do aluno: **Larissa Costa Machado** Matrícula nº **7366091**
 Data de Nascimento: **24/10/1998** Naturalidade: **Sr. Do Bonfim-BA** Nacionalidade: **Brasileira**
 Filiação: **Pal: Antonio Carlos Miranda Machado**
Mãe: Maria Nilza Ferreira da Costa

Habilitação Formação Geral		Duração 3 anos						CH 3.000			TOTAL
ÁREA	DISCIPLINAS	1ª Série		2ª Série		3ª Série		4ª Série		CARGA HORÁRIA	
		NOTA CONCE	CARGA HORÁRIA	NOTA CONCE	CARGA HORÁRIA	NOTA CONCE	CARGA HORÁRIA	NOTA CONCE	CARGA HORÁRIA		
BASE NACIONAL COMUM	1. Linguagens	Lingua Portuguesa e Literatura Brasileira	7,0	120	5,0	120	6,1	120			
	Tecnologias	Arte	7,3	80							
		Educação Física	7,8	80	8,1	80	7,4	80			
	2. Ciências da Natureza,	Biologia	7,3	80	7,5	80	6,5	80			
		Física	5,8	80	5,7	80	5,6	80			
	Matemática e	Química	5,6	80	5,8	80	7,2	80			
		Matemática	5,5	120	5,0	120	5,6	120			
	3. Ciências Humanas e suas	Geografia	5,6	80	6,2	80	5,9	80			
		História	6,5	80	5,9	80	5,0	80			
		Filosofia	6,6	40	7,7	80	8,2	80			
Tecnologias	Sociologia	6,6	40	7,7	80	6,8	80				
	SUBTOTAL										
PARTE DIVERSIFICADA	Lingua Estrangeira Moderna	Inglês	7,7	80	7,8	80	7,0	80			
	PEI*	Redação	6,1	40	6,5	40	5,5	40			
	Subtotal										
	Total Geral			1.000		1.000		1.000			

* unidades Escolares que possuem o programa ;não possuindo utilizar carga horária para outras disciplinas,

REPÚBLICA FEDERATIVA DO BRASIL

TÍTULO ELEITORAL IDENTIFICAÇÃO BIOMÉTRICA

NOME DO ELEITOR
LARISSA COSTA MACHADO

DATA DE NASCIMENTO **24/10/1998** N.º INSCRIÇÃO **1558 3105 0540** D.V. ZONA **115** SEÇÃO **0199**

MUNICÍPIO / UF **PINDOBAÇU/BA** DATA DE EMISSÃO **05/08/2019**

JUIZ ELEITORAL
Des. JATAHY JÚNIOR
Presidente do TRE-BA

VÁLIDO SOMENTE COM MARCA D'ÁGUA - JUSTIÇA ELEITORAL

REPÚBLICA FEDERATIVA DO BRASIL

POLEGAR DIREITO

Larissa Costa Machado
ASSINATURA OU IMPRESSÃO DIGITAL DO ELEITOR

VÁLIDO SOMENTE COM MARCA D'ÁGUA - JUSTIÇA ELEITORAL

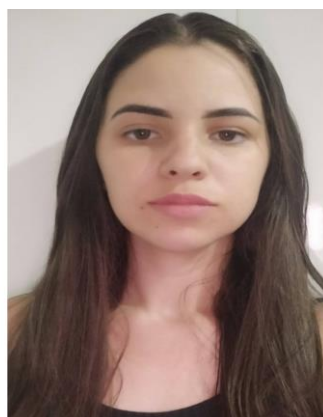

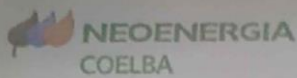

www.neoenergiacoelba.com.br
Ligue grátis 116

DARFE - DOCUMENTO AUXILIAR DA NOTA FISCAL DE ENERGIA ELÉTRICA ELETRÔNICA
Companhia de Eletricidade do Estado da Bahia
Av. Edgar Santos, 300, Cabula VI, Salvador - BA, CEP 41181-900
CNPJ 15.139.629/0001-94 | Insc. Est. 00476696

TARIFA SOCIAL DE ENERGIA ELÉTRICA CRIADA PELA LEI 10.438/02

CLASSIFICAÇÃO:

B1 BAIXA RENDA COM NIS

NOME DO CLIENTE:

MARIA NILZA FERREIRA DA COSTA

CPF: 521 921 805-00 NIS: 16357363481

ENDEREÇO:

TV REGIS PACHECO 57

CENTRO-PINDOBACU/PINDOBACU
44770-000 - PINDOBACU BA

TIPO DE FORNECIMENTO:

Conv. Monômia - Monofásico

CODIGO DA INSTALAÇÃO

0003696238

CÓDIGO DO CLIENTE

14125493

REF: MES / ANO	TOTAL A PAGAR	VENCIMENTO
11/2022	135,50	22/11/2022



Nota fiscal nº 650876983 SÉRIE ÚNICA 000 DATA DE EMISSÃO: 14/11/2022
Consulte pela chave de acesso em:
<https://dfe-portal.svrs.rs.gov.br/Nf3e/consulta>

Chave de acesso:

2922 1115 1396 2900 0194 6600 0650 8769 8320 9409 3190

EMITIDO EM CONTINGÊNCIA Pendente de autorização